

# **OBSERVAÇÕES:**

- 1 - A PINTURA DOS MASTROS SERÁ EXECUTADA COM FAIXAS VERDE E AMARELA DE 1.00 m
- 2 - O LADO MAIOR DA BASE SERÁ VOLTADA PARA FRENTE DA ESCOLA

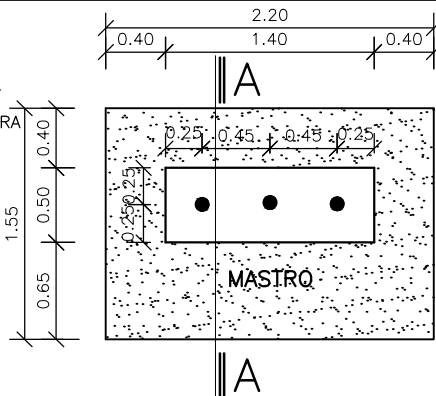

## **PLANTA BAIXA** ESCALA: 1/50

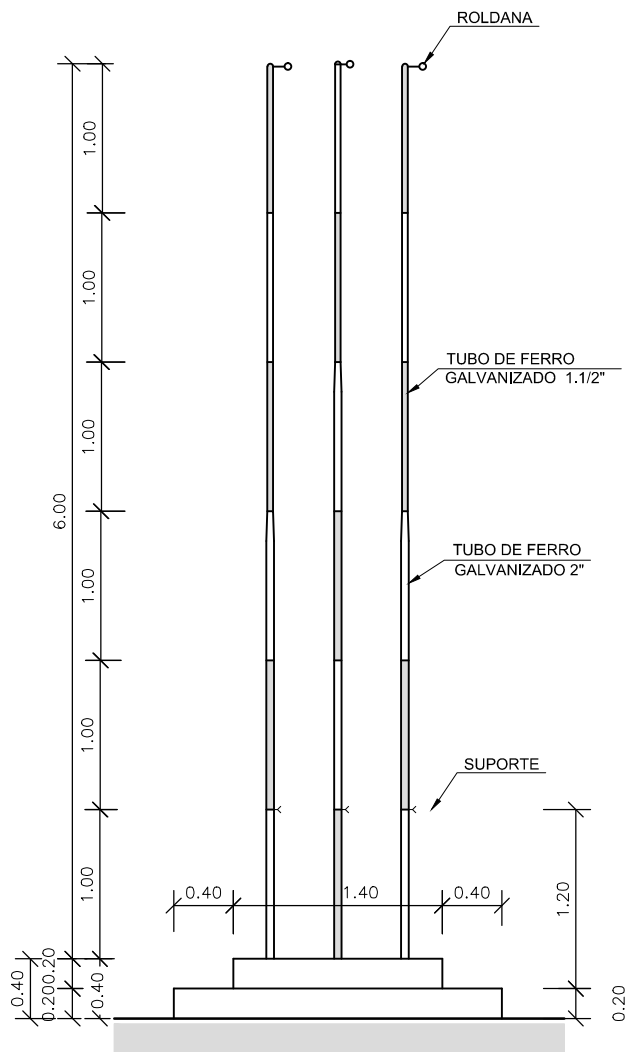

**VISTA FRONTAL**  
ESCALA: 1/50

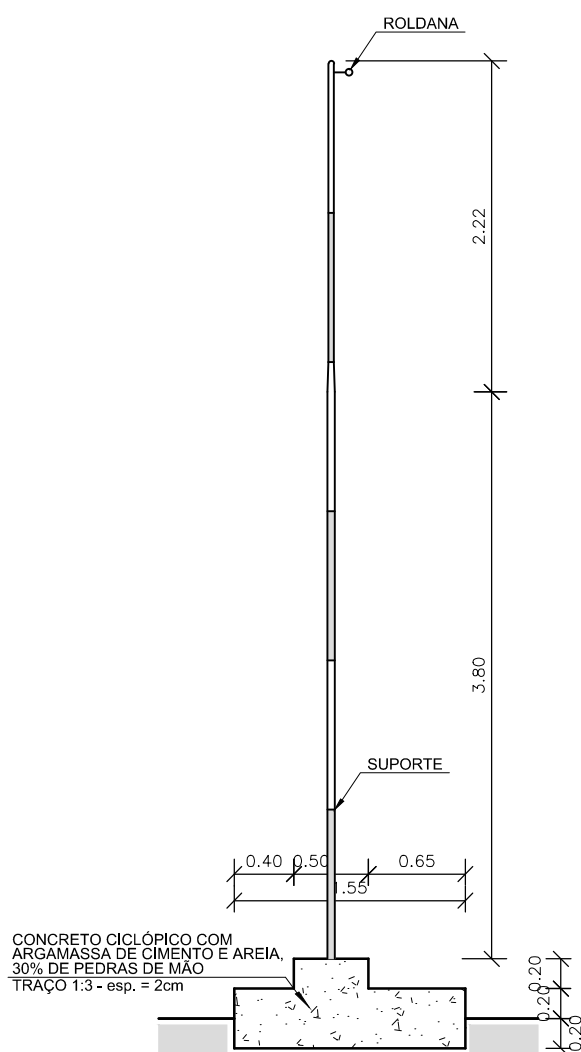

**CORTE "AA"**  
ESCALA: 1/50

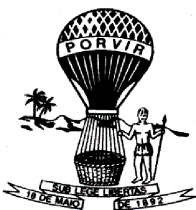

**GOVERNO DE  
SERGIPE**

**Secretaria de Estado da Educação,  
do Esporte e da Cultura**

Rua Gutenberg Chagas, 169. DIA  
CEP: 49040-780 - Aracaju - SE

PROJETO:

## **DETALHAMENTO PADRÃO PARA MASTRO DA BANDEIRA**

ESTABELECIMENTO:

LOCAL:

AUTOR:

CREA:

ESCALA:

1/50

PRANCHA:

DIGITALIZAÇÃO:

DATA:

Julho/2015

**01/01**